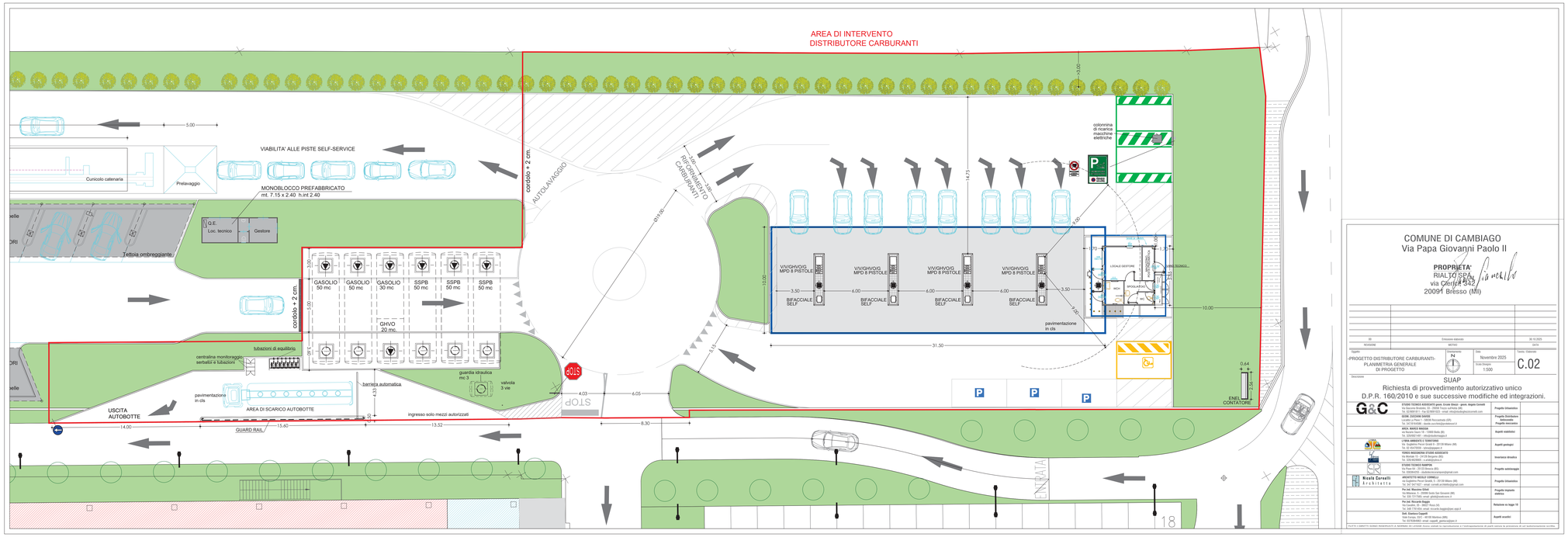
AREA DI INTERVENTO
DISTRIBUTORE CARBURANTI
VIABILITA' ALLE PISTE SELF-SERVICE
Cunicolo catenaria
Prelavaggio
MONOBLOCCO PREFABBRICATO
int. 7,15 x 2,40 h.int 2,40
Q.E.
Loc. tecnico
Gestore
Tettoia ombreggiante
cordolo + 2 cm.
AUTOLAVAGGIO
REFORNIMENTO CARBURANTI
GASOLIO 50 mc
GASOLIO 50 mc
GASOLIO 30 mc
SSPB 50 mc
SSPB 50 mc
SSPB 50 mc
GHVO 20 mc
centralina monitoraggio serbatoi e tubazioni
tubazioni di equilibrio
pavimentazione in cls
AREA DI SCARICO AUTOBOTTE
barriera automatica
guardia idraulica mc 3
valvola 3 vie
ingresso solo mezzi autorizzati
USCITA AUTOBOTTE
GUARD RAIL
STOP
V/V/GHV/O/G MPD 8 PISTOLE
BIFACCIALE SELF
colonnina di ricarica macchine elettriche
pavimentazione in cls
LOCALE GESTORE
SPOGLIATOIO
WC
ENEL CONTATORI
COMUNE DI CAMBIAGO
Via Papa Giovanni Paolo II
PROPRIETA'
RIALTO SPA
Via Cerretti 42/2
20091 Bresso (MI)
Elaborazione elaborato
30.10.2025
REVISIONE
DATE
Oggetto:
PROGETTO DISTRIBUTORE CARBURANTI-
PLANIMETRIA GENERALE
DI PROGETTO
Dimensione:
A4
Data:
Novembre 2025
Scala Disegno:
1:500
Sezione / Elaborato:
C.02
Descrizione:
SUAP
Richiesta di provvedimento autorizzativo unico
D.P.R. 160/2010 e sue successive modifiche ed integrazioni.
G&C
STUDIO TECNICO ASSOCIATO geom. Ercole Ghezzi - geom. Angelo Cornetti
Via Mazzini 21 - 24125 Bergamo (BG)
Tel. 035/4051911 - Fax 035/4051920 - email info@studiotecnicoassociato.com
Progetto Urbanistico
GEOM. GIACOMO GRASSI
Via Cavour 2 - 23900 Lecco (LC) - Terrazzo/loca (LR)
Tel. 0341/495488 - posta: ecoinfo@grassisrl.it
Progetto Distributore
Progetto Antincendio
Progetto Idraulico
ARCH. MARCO MAGGIA
Via Cavour 2 - 23900 Lecco (LC) - Bellio (BI)
Tel. 320/6557487 - info@studiomaggia.it
Aspetti esistimici
L'ERBA AMBIENTE E TERRITORIO
Via Guglielmo Pepoli Quadri 3 - 20139 Milano (MI)
Tel. 02/5694 0000 - info@lerbaambiente.it
Aspetti geologici
FERRO INGEGNERIA STUDIO ASSOCIATO
Via Mercalli 21 - 24125 Bergamo (BG)
Tel. 329/4929003 - a.carlo@ipsfea.it
Invarianza idraulica
STUDIO ELETTRICO
Via Milano 53 - 20083 Gorgonzola (MI)
Tel. 02/9514203 - studioelettricoassociato@gmail.com
Progetto antincendio
Nicola Cerselli Architetto
ARCHITETTO NICOLA CERNELLI
via Guglielmo Pepoli Quadri, 3 - 20139 Milano (MI)
Tel. 02/5694 0000 - info@lerbaambiente.it - nicola.cerselli@gmail.com
Progetto Urbanistico
Per Ind. Massimo Ghidi
Via Milanesa, 7 - 20099 Sesto San Giovanni (MI)
Tel. 02/2480 4241 - info@studiomassimo.it
Progetto impianto elettrico
Per Ind. Riccardo Bugini
Via Cavallotti, 35 - 20027 Rescaldina (MI)
Tel. 0331/731456 - email: riccardo.bugini@live.eu;pec:3
Relazione ex legge 10
Dott. Gianluca Cappelli
Via Cavallotti, 35 - 20027 Rescaldina (MI)
Tel. 0331/576400 - email: cappelli_gianluca@live.it
Aspetti acustici
TUTTI I DIRITTI SONO RISERVATI A NORMA DI LEGGE Gli enti indicati hanno la proprietà intellettuale di quanto riportato ed è proibita la riproduzione di tutti o parte di essi